3.Ládbesenyő Rallysprint **2026.10.10-11.**

Dátum: 2026.10.09. **Időpont:** 11:00

Tárgy: 1.sz. Végrehajtási Utasítás **Dokumentum sorszám:** 01

Kitől: Szervező bizottság
Kinek: Valamennyi versenyző / csapat
Lapok száma: 2 **melléklet:** 0

2026. október 09.-én jóváhagyva.

Versenyzői eligazítás:

A versenyzői eligazítás helye és időpontja:

Ládbesenyő Rákóczi Ferenc út 10. (Könyvtár) 17:00 – 17:30 óra

Technikai átvétel időrendi beosztása:

Az alábbi átvételi idők kizárólag a technikai átvételre vonatkoznak. Az adminisztratív átvétel szabadon választott időpontban végrehajtható. **A technikai átvételre a versenyautókon el kell helyezni az adminisztratív átvételen kapott rajtszámokat!**

Időbeosztás:

Rajtszám:	Időpont:
62 - 52	08:30 – 09:15
51- 41	09:15 – 10:00
40 - 30	10:00 – 10:45
29 - 19	10:45 – 11:30
18 - 8	11:30 – 12:15
7 – 1, L1 - L3	13:15 – 14:15
J1 - J7	14:15 – 15:30

A Takács Kft. udvarára civil gépjárművel parkolás céljából TILOS a behajtás.

Az átvételekre érkező versenyzőpárosok a következő térképen jelzett módon tudják a helyszínt megközelíteni:

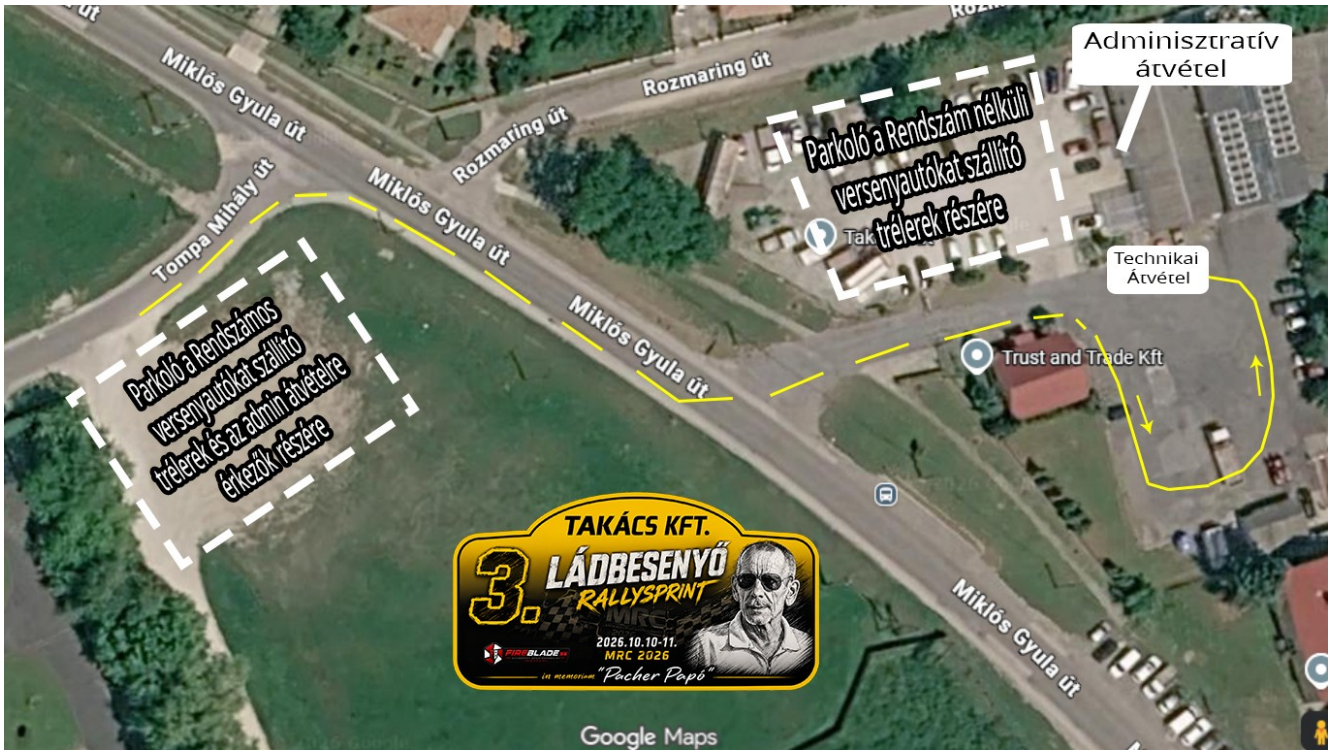

Megkérünk minden versenyzőpárost, hogy az általunk meghozott szabályokat az átvételek gördülékeny lebonyolítása miatt tartsák be!

Jóváhagyta: ***Kovács Krisztián szervező***